

ADMINISTRACIÓN PLANTA BAJA

PVC 4" / CABLE FIBRA OPTICA MULTIMODO 6 HILDS OM3 DESDE BLOQUE INDICADO EN PLANO ELE-16

PZ-25 PZ

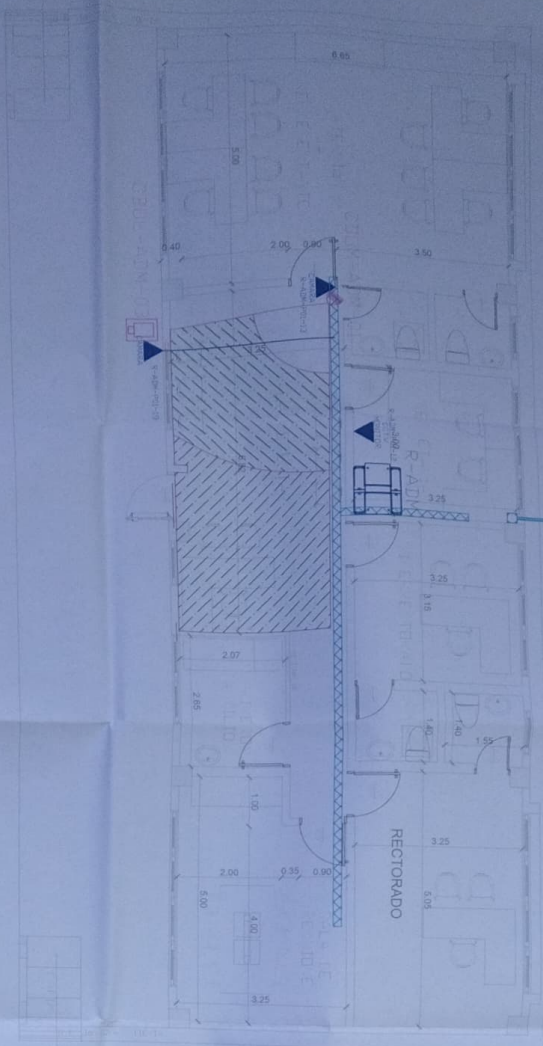

ESCALA 1:50

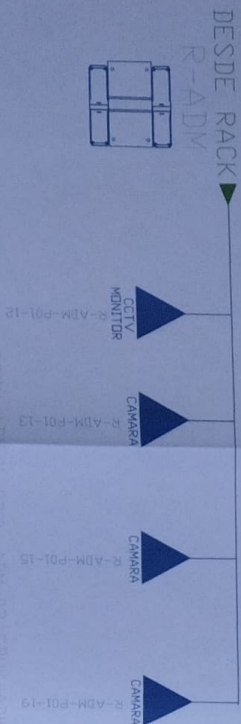

CANTIDAD	SIMBOLOGIA	
03	▲	Solos simples CCTV panel
01	▲	Solos simples CCTV Monitor
01	PZ	Pozo de revisión 60x60x90 CM
00		Bandeja metálica por piso
15		Bandeja metálica por luminado
01		Rock Comunicaciones
02		Tubería PVC 4"
01		Cabo metálico de paso 15x15cm
01		Camara IP tipo domo para interior
02		Camara IP tipo bullet para exterior

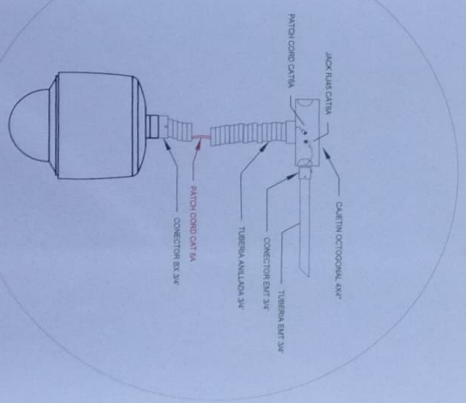
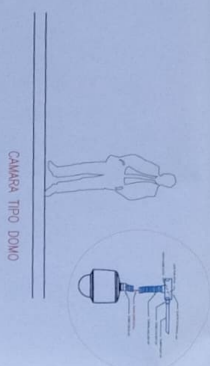
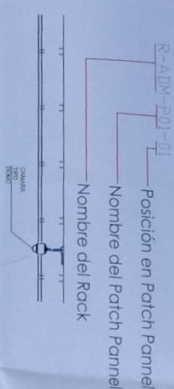

MINISTERIO DE EDUCACIÓN

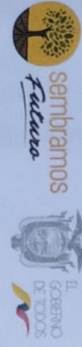

RECIBIDO EN EL MINISTERIO DE EDUCACIÓN
 EL 14/01/2021 A LAS 10:00 HORAS
 POR EL SEÑOR
 ING. FRANCISCO JAVIER ALAJA ESPINOZA
 DIRECTOR GENERAL DE PLANEACIÓN Y DESARROLLO
 DEL SECTOR EDUCATIVO

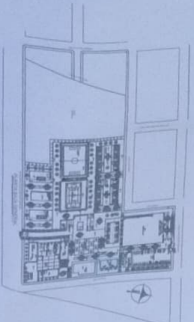

LCC-CEITE-002-2020

"CONTRATACIÓN DE ESTUDIOS Y DISEÑOS PARA LA IMPLANTACIÓN DE LA UNIDAD EDUCATIVA ESTADARIZADA DE EL DOMARDO DE CASCALES, CANTÓN CASCALES, PROVINCIA DE SUCUMBIOS"

UNIDAD EDUCATIVA CASCALES

CASCALES SUCUMBIOS

ADMINISTRACIÓN PLANTA BAJA

ELE - 18